

Harmonogram prac - podłączenie urządzeń do istniejącej sieci elektroenergetycznej		
Budowa przyłącza kablowego nN-0,4kV dla zasilania budynku zaplecza magazynowo-garażowego z częścią socjalną na dz. nr 669/1 w m. SKÓRCZ, ul. Pomorska.		
EOP/KP/3/2025/11/031780	OBI/34/2505530	
Data wpływu dokumentacji projektowej (ODYS)	14.11.2025	
Prace PPN: wykonać w technologii ppr		
Czas wyłączenia:		
Liczba niezasilonych odbiorców:		
Liczba zastosowanych agregatów:		
Obiekt zasilony agregatem:		
Moc zastosowanych agregatów:		
Zakres prac dla SPNS (mostki, przełączenia, itp.):		
Inżynier Wiodący ds. Linii Elektroenergetycznych		
Bogdan Grala	18.11.2025	
Imię i Nazwisko	Data	Podpis



Znak sprawy: 2025/43

ZGŁOSZENIE

WPŁYNĘŁO budowy lub wykonywania innych robót budowlanych (PB-2)

PB-2 nie dotyczy budowy i przebudowy budynku mieszkalnego jednorodzinnego.

Podstawa prawna: Art. 30 ust. 2 w zw. z ust. 4d ustawy z dnia 7 lipca 1994 r.
– Prawo budowlane (Dz. U. z 2020 r. poz. 1333, z późn. zm.).

1. ORGAN ADMINISTRACJI ARCHITEKTONICZNO-BUDOWLANEJ

Nazwa: **Wojewoda Pomorski**

2.1. DANE INWESTORA¹⁾

Imię i nazwisko lub nazwa: **Energa-Operator S.A. z siedzibą w Gdańsku**

Kraj: **Polska**

Województwo: **pomorskie**

Powiat: **Gdańsk-M**

Gmina: **Gdańsk-M**

Ulica: **Marynarki Polskiej**

Nr domu: **130**

Nr lokalu: **-**

Miejscowość: **Gdańsk-M**

Kod pocztowy: **80-557**

Poczta: **Gdańsk**

Email (nieobowiązkowo):

Nr tel. (nieobowiązkowo):

2.2. DANE INWESTORA (DO KORESPONDENCJI)¹⁾

Wypełnia się, jeżeli adres do korespondencji inwestora jest inny niż wskazany w pkt 2.1.

Kraj:

Województwo:

Powiat:

Gmina:

Ulica:

Nr domu:

Nr lokalu:

Miejscowość:

Kod pocztowy:

Poczta:

Adres skrzynki ePUAP²⁾:

3. DANE PEŁNOMOCNIKA¹⁾

Wypełnia się, jeżeli inwestor działa przez pełnomocnika.

☒ Pełnomocnik

☐ Pełnomocnik do doręczeń

Imię i nazwisko: **Rafał Leszczyński**

Kraj: **Polska**

Województwo: **pomorskie**

Powiat: **kościerski**

Gmina: **Kościerzyna-M**

Ulica: **Młyńska**

Nr domu: **7**

Nr lokalu: **5**

Miejscowość: **Kościerzyna-M**

Kod pocztowy: **83-400**

Poczta: **Kościerzyna**

Adres skrzynki ePUAP²⁾: **/ETI-Tech/etitech**

Email (nieobowiązkowo): **biuro.etitech@gmail.com**

Nr tel. (nieobowiązkowo): **58 506 52 51 wewn. 300**

4. INFORMACJE O ROBOTACH BUDOWLANYCH

Rodzaj, zakres i sposób wykonywania:

Budowa elektroenergetycznego przyłącza kablowego 0,4 kV

Sposób wykonywania: wg projektu.

Planowany termin rozpoczęcia³⁾: **10.01.2026 r.**

5. DANE NIERUCHOMOŚCI (MIEJSCE WYKONYWANIA ROBÓT BUDOWLANYCH)¹⁾

Województwo: **pomorskie**

Powiat: **starogardzki**

Gmina: **Skórcz**

Ulica: ---

Nr domu: ---

Miejscowość: **Skórcz**

Kod pocztowy: **83-220**

Identyfikator działki ewidencyjnej⁴⁾: jedn. ewid. **221302_1**, obręb **0001**, dz. nr: **221302_1.0001.668,442**

6. OŚWIADCZENIE W SPRAWIE KORESPONDENCJI ELEKTRONICZNEJ

☒ Wyrażam zgodę

☐ Nie wyrażam zgody

na doręczanie korespondencji w niniejszej sprawie za pomocą środków komunikacji elektronicznej w rozumieniu art. 2 pkt 5 ustawy z dnia 18 lipca 2002 r. o świadczeniu usług drogą elektroniczną (Dz. U. z 2020 r. poz. 344).

7. ZAŁĄCZNIKI

- ☒ Oświadczenie o posiadanym prawie do dysponowania nieruchomością na cele budowlane.
- ☒ Pełnomocnictwo do reprezentowania inwestora (opłacone zgodnie z ustawą z dnia 16 listopada 2006 r. o opłacie skarbowej (Dz. U. z 2020 r. poz. 1546, z późn. zm.)) – jeżeli inwestor działa przez pełnomocnika.
- ☒ Potwierdzenie uiszczenia opłaty skarbowej – jeżeli obowiązek uiszczenia takiej opłaty wynika z ustawy z dnia 16 listopada 2006 r. o opłacie skarbowej.
- ☒ Inne (wymagane przepisami prawa):
- projekt zagospodarowania terenu z opisem technicznym i załącznikami – 1 egz.

8. PODPIS INWESTORA (PEŁNOMOCNIKA) I DATA PODPISU

Podpis powinien być czytelny. Podpis i datę podpisu umieszcza się w przypadku dokonywania zgłoszenia w postaci papierowej.

Rafał Leszczyński 08.12.2025

¹⁾ W przypadku większej liczby inwestorów, pełnomocników lub nieruchomości dane kolejnych inwestorów, pełnomocników lub nieruchomości dodaje się w formularzu albo zamieszcza na osobnych stronach i dołącza do formularza.

²⁾ Adres skrzynki ePUAP wskazuje się w przypadku wyrażenia zgody na doręczanie korespondencji w niniejszej sprawie za pomocą środków komunikacji elektronicznej.

³⁾ W przypadku zgłoszenia budowy tymczasowego obiektu budowlanego w polu „Planowany termin rozpoczęcia” należy wskazać również planowany termin rozbiórki lub przeniesienia w inne miejsce tego obiektu.

⁴⁾ W przypadku formularza w postaci papierowej zamiast identyfikatora działki ewidencyjnej można wskazać jednostkę ewidencyjną, obręb ewidencyjny i nr działki ewidencyjnej oraz arkusz mapy, jeżeli występuje.

Gdańsk, 16 grudnia 2025 r.

WI-II.7843.3.286.2025.DT

Zaświadczenie

Na podstawie art. 30 ust. 5aa, art. 29 ust. 1 pkt 23 lit. a), art. 80 ust. 1 pkt 2, art. 82 ust. 3 pkt 3 ustawy z dnia 7 lipca 1994 r. Prawo budowlane (t. j. Dz. U. z 2025 r. poz. 418) – po rozpatrzeniu zgłoszenia z dnia 08.12.2025r.(wpływ 09.12.2025r.) złożonego przez Inwestora: Energa-Operator S.A. z siedzibą w Gdańsku, ul. Marynarki Polskiej 130, 80-557 Gdańsk, reprezentowanego przez Pana Rafała Leszczyńskiego,

stwierdzam brak podstaw do wniesienia sprzeciwu wobec ww. zgłoszenia zamiaru wykonania robót budowlanych polegających na budowie elektroenergetycznego przyłącza kablowego 0,4kV, na działkach nr: 668 i 442, obręb 0001 Skórcz, jednostka ewidencyjna 221302_1 Gmina Skórcz, na terenie pasa drogowego dróg wojewódzkich nr 214 i 222.

Za wydanie zaświadczenia pobrano opłatę skarbową w wysokości 17 zł – zgodnie z wymogami załącznika do ustawy z 16 listopada 2006 r. o opłacie skarbowej (Dz. U. z 2025 r. poz. 1154).

z upoważnienia Wojewody Pomorskiego

Kierownik

Oddziału Administracji Architektoniczno-

Budowlanej

Marta Jeżewska

/dokument podpisany elektronicznie/

Informacja o przetwarzaniu danych osobowych

Zgodnie z art. 13 ust. 1 i 2 rozporządzenia Parlamentu Europejskiego i Rady (EU) 2016/679 z dnia 27 kwietnia 2016 r. w sprawie ochrony osób fizycznych w związku z przetwarzaniem danych osobowych i w sprawie swobodnego przepływu takich danych oraz uchylenia dyrektywy 95/46/WE (Dz.U. L Nr 119 z dnia 4 maja 2016 r.), zwanych dalej „RODO”, informuję, że:

- 1) administratorem danych osobowych jest Wojewoda Pomorski, adres: ul. Okopowa 21/27, 80-810 Gdańsk;
- 2) kontakt do Inspektora Ochrony Danych Osobowych w Pomorskim Urzędzie Wojewódzkim w Gdańsku: iod@gdansk.uw.gov.pl lub listownie na adres: Inspektor Ochrony Danych, Pomorski Urząd Wojewódzki, ul. Okopowa 21/27, 80-810 Gdańsk;
- 3) przetwarzanie danych osobowych następuje w celu prowadzenia postępowań administracyjnych na podstawie przepisów prawa – ustawy z dnia 14 czerwca 1960 r. Kodeks postępowania administracyjnego oraz ustawy z dnia 7 lipca 1994 r. - Prawo budowlane;

Wydział Infrastruktury

Pomorski Urząd Wojewódzki w Gdańsku
ul. Okopowa 21/27, 80-810 Gdańsk
tel.: 58 30 77 482, e-mail: wi@gdansk.uw.gov.pl
<https://www.gov.pl/web/uw-pomorski>

Zgodnie z art. 6 ust. 1 lit. c RODO, przetwarzanie jest niezbędne do wypełnienia obowiązku prawnego ciążącego na administratorze;

- 4) w związku z przetwarzaniem danych osobowych w celu wskazanym powyżej, dane osobowe mogą być udostępniane innym odbiorcom lub kategoriom odbiorców danych osobowych. Odbiorcami tychże danych osobowych są strony postępowań administracyjnych prowadzonych na podstawie ustaw, o których mowa w ww. pkt 3, i ich pełnomocnicy, podmioty działające na prawach strony ww. postępowań administracyjnych i ich pełnomocnicy, a także uczestnicy postępowań (np. biegli, świadkowie);
- 5) dane osobowe będą przechowywane przez okresy realizacji niniejszej sprawy oraz przewidziany prawem okres archiwizacji;
- 6) w związku z przetwarzaniem danych osobowych przysługuje prawo do dostępu (art. 15 RODO) oraz sprostowania danych osobowych (art. 16 RODO), prawo wniesienia skargi do Prezesa Urzędu Ochrony Danych Osobowych w przypadku uznania, że przetwarzanie danych osobowych narusza przepisy RODO (art. 77 RODO);
- 7) dane osobowe nie będą przetwarzane w sposób zautomatyzowany, w tym również w formie profilowania.

Otrzymują:

1. Pan Rafał Leszczyński – pełnomocnik Inwestora;
2. PWINB w Gdańsku (e Doręczenia);
3. a/a.

Wyk. DT, tel. 58 30 77 353

Wydział Infrastruktury

Pomorski Urząd Wojewódzki w Gdańsku
ul. Okopowa 21/27, 80-810 Gdańsk
tel.: 58 30 77 482, e-mail: wi@gdansk.uw.gov.pl
<https://www.gov.pl/web/uw-pomorski>

ZAD/ZAD/2025/43

PROJEKT BUDOWLANY

Egz. nr 1 ARCHIWALNY
INWESTORA

Nr umowy: ZN/3551/3434MZI/2025/2405530/1

NAZWA ZAMIERZENIA BUDOWLANEGO: Budowa przyłącza kablowego nn 0,4 kV

DZIAŁKI ZASILANE: 669/1

ADRES OBIEKTU BUDOWLANEGO: Skórcz, gm. Skórcz, pow. starogardzki, kod
pocztowy 83-220

KATEGORIA OBIEKTU BUDOWLANEGO: XXVI

IDENTYFIKATORY DZIAŁEK EWIDENCYJNYCH: 221302_1.0001.668,442

STACJA: T340411 Skórcz POM

INWESTOR: ENERGA - OPERATOR SA z siedzibą w Gdańsku
80-557 Gdańsk, ul. Marynarki Polskiej 130

JEDNOSTKA ETI-Tech Rafał Leszczyński,
PROJEKTOWA: ul. Żurawinowa 41, 83-400 Kościerzyna

OPRACOWAŁ: Damian Bochan

PROJEKTOWAŁ: Rafał Leszczyński

Nr uprawnień 245/Gd/2002

Specjalność instalacyjna w zakresie sieci, instalacji
i urządzeń elektrycznych i elektroenergetycznych.

Spis zawartości 1. Projekt zagospodarowania terenu
projektu: 2. Projekt techniczny
 3. Załączniki projektu budowlanego

mgr inż. Rafał Leszczyński
Upewnienia budowlane do projektowania
i kierowania robotami budowlanymi bez
ograniczeń w specjalności instalacyjnej
w zakresie sieci, urządzeń elektrycznych
oraz elektroenergetycznych. ③
Nr ewid. 245/Gd/2002

ZAD/ZAD/2025/43

PROJEKT ZAGOSPODAROWANIA TERENU

Egz. nr 1 ARCHIWALNY
INWESTORA

NAZWA ZAMIERZENIA BUDOWLANEGO: Budowa przyłącza kablowego nn 0,4 kV

ADRES OBIEKTU BUDOWLANEGO: Skórcz, gm. Skórcz, pow. starogardzki, kod pocztowy 83-220

KATEGORIA OBIEKTU BUDOWLANEGO: XXVI

IDENTYFIKATORY DZIAŁEK EWIDENCYJNYCH: 221302_1.0001.668,442

INWESTOR: ENERGA - OPERATOR SA z siedzibą w Gdańsku
80-557 Gdańsk, ul. Marynarki Polskiej 130

OPRACOWAŁ: Damian Bochan

PROJEKTOWAŁ: Rafał Leszczyński

Nr uprawnień 245/Gd/2002

Specjalność instalacyjna w zakresie sieci, instalacji
i urządzeń elektrycznych i elektroenergetycznych.

mgr inż. Rafał Leszczyński
Upewnienia budowlane do projektowania
i kierowania robotami budowlanymi bez
ograniczeń w specjalności instalacyjnej
w zakresie sieci, urządzeń elektrycznych
oraz elektroenergetycznych. ③
Nr ewid. 245/Gd/2002

Październik 2025 r.

SPIS TREŚCI

1. Część opisowa	3
1.1. Przedmiot zamierzenia budowlanego	3
1.2. Istniejący stan zagospodarowania działki	3
1.3. Projektowane zagospodarowanie terenu	3
1.4. Zestawienie	5
1.5. Informacje i dane	5
1.6. Dane dotyczące warunków ochrony przeciwpożarowej	5
1.7. Niezbędne dane wynikające ze specyfiki, charakteru i stopnia skomplikowania obiektu budowlanego lub robót budowlanych	6
1.8. Obszar oddziaływania obiektu	6
2. Oświadczenie projektanta	7
3. Uprawnienia budowlane	8
4. Zaświadczenia z izby budowlanej	9

1. CZĘŚĆ OPISOWA

1.1. PRZEDMIOT ZAMIERZENIA BUDOWLANEGO

Przedmiotem inwestycji jest zadanie pod nazwą: Budowa przyłącza kablowego nn 0,4 kV do dz. nr 669/1 w m. Skórcz, realizowane w celu przyłączenia odbiorców do sieci elektroenergetycznej.

Zakres zamierzenia budowlanego

Projekt obejmuje budowę:

1	Przyłącze kablowe YAKXS 4x120 mm ²	66 m
2	Złącze kablowe KRSN-P2/2F-NH2/R-NH00/F	1 szt.

1.2. ISTNIEJĄCY STAN ZAGOSPODAROWANIA DZIAŁKI

Nieruchomości będące przedmiotem opracowania są terenami częściowo zabudowanymi i uzbrojonymi. Na terenie inwestycji znajdują się sieci: wodociągowa, gazowa, kanalizacyjna, telekomunikacyjna oraz elektroenergetyczna.

1.3. PROJEKTOWANE ZAGOSPODAROWANIE TERENU

a) urządzenia budowlane związane z obiektami budowlanymi:

Projektuje się złącza kablowe, 1 szt., wykonane z tworzywa termoutwardzalnego SMC z fundamentem z tworzywa termoutwardzalnego SMC, wyposażone w zamek typu master key oraz zaciski V-K. Złącze(a) posadowić zgodnie z załączonym projektem zagospodarowania terenu (rys. 1).

Poniżej zestawiono dobrane złącze(a) kablowe z zasilającym kablem oraz aparatem zabezpieczającym – stosownym do wydanych warunków technicznych.

Nr złącza	Typ złącza	Typ_kabla [mm ²]	Nr działki	Typ_zabezp	In [A]	P [kW]
1 Proj.Z3411470	KRSN-P2/2F-NH2/R-NH00/F	YAKXS 4x120	669/1	ETIMAT T, 3P	40	25
			669/1	ETIMAT T, 3P	25	rezerva

b) **sposób odprowadzania lub oczyszczania ścieków:** projektowany obiekt nie generuje ścieków;

c) **układ komunikacyjny:** nie projektuje się układu komunikacyjnego;

d) **sposób dostępu do drogi publicznej:** obiekt objęty robotami budowlanymi posiada bezpośredni dostęp do drogi publicznej / posiada dostęp do drogi publicznej poprzez istniejącą drogę wewnętrzną;

e) parametry techniczne sieci i urządzeń uzbrojenia terenu:

Zasilanie przedmiotowej inwestycji realizowane jest przez kolejno wymienione urządzenia:

- istniejąca stacja transformatorowa T340411 Skórcz POM, transformator o mocy 400 kVA.

Dobrane urządzenia i osprzęt zestawiono w kartach montażowych.

Istniejąca rozdzielnica stacyjna składa się z 8 pól, wykonana z tworzywa PCV:

Nr obwodu	05
I _b [A]	250
I _b [A] proj.	-
Typ zabezp.	gF

W ramach projektowanego przyłącza kablowego 0,4 kV należy:

- wybudować przyłącze kablowe 0,4 kV typu YAKXS 4x120 mm² od istniejącego złącza kablowego nr Z3401357 (obwód nr 05, T340411 Skórcz POM) do projektowanego złącza kablowego Proj.Z3411470 typu KRSN-P2/2F-NH2/R-NH00/F.

- Układanie kabla:

Kabel należy układać/zabezpieczać zgodnie ze wskazanym miejscem i/lub wytyczoną trasą przedstawioną na rysunku nr 1., w wykopie, na warstwie piasku o grubości, co najmniej 10 cm. Układany kabel zasypać warstwą piasku o grubości 10 cm. Następnie warstwą gruntu rodzimego grubości 15 cm i przykryć niebieską folią z tworzywa sztucznego grubości min. 0,5 mm. i szerokości nie mniejszej niż 30 cm. Głębokość układania kabla – 0,7 m (linia kablowa nn), pod drogą - 1,1 m (górną powierzchnia rury osłonowej od nawierzchni drogi) i na użytkach rolnych 1,1 m.

Skrzyżowania i zbliżenia kabla z urządzeniami podziemnymi oraz drogami określa norma SEP-E-004. W tych miejscach kabel należy układać w przepustach, a przy zejściu kabla ze słupa zastosować rury osłonowe. Pasy drogowe nieurządzone - rzędne terenu traktować jako docelowe.

Całość wykonać zgodnie z załączonymi rysunkami. Przyjąć istniejące rzędne terenu jako punkt odniesienia. Teren przywrócić do stanu poprzedniego.

Wymagane wartości uziemienia:

- Istniejąca stacja transformatorowa nr T340411: $R_w \leq 1,25 \Omega$
- Projektowane złącze(a) kablowe: $R_w \leq 5 \Omega$

- f) ukształtowanie terenu i układ zieleni, w zakresie niezbędnym do uzupełnienia części rysunkowej projektu zagospodarowania działki lub terenu:** realizacja inwestycji nie wpłynie na zmianę ukształtowania terenu oraz nie powoduje zmian w układzie zieleni.

1.4. ZESTAWIENIE

- a) **powierzchni zabudowy projektowanych i istniejących obiektów budowlanych, przy czym powierzchnię zabudowy budynku pomniejsza się o powierzchnię części zewnętrznych budynku, takich jak: tarasy naziemne i podparte słupami, gzymsy oraz balkony:** nie dotyczy;
- b) **powierzchni dróg, parkingów, placów i chodników:** nie dotyczy;
- c) **powierzchni biologicznie czynnej:** nie dotyczy;
- d) **powierzchni innych części terenu:** nie dotyczy.

1.5. INFORMACJE I DANE

- a) **o rodzaju ograniczeń lub zakazów w zabudowie i zagospodarowaniu tego terenu wynikających z aktów prawa miejscowego lub decyzji o warunkach zabudowy i zagospodarowania terenu, jeżeli są wymagane:** teren zamierzenia budowlanego nie jest objęty miejscowym planem zagospodarowania przestrzennego - brak ograniczeń lub zakazów w zabudowie i zagospodarowaniu tego terenu w zakresie budowy infrastruktury technicznej.
- b) **czy działka lub teren, na którym jest projektowany obiekt budowlany, są wpisane do rejestru zabytków lub gminnej ewidencji zabytków lub czy zamierzenie budowlane lokalizowane jest na obszarze objętym ochroną konserwatorską:** teren zamierzenia budowlanego nie jest wpisany do rejestru zabytków, gminnej ewidencji zabytków oraz nie jest lokalizowany na obszarze objętym ochroną konserwatorską. W razie natrafienia w trakcie prac ziemnych na obiekty archeologiczne, należy przerwać prace, zabezpieczyć teren i niezwłocznie powiadomić organ służby ochrony zabytków, a następnie przystąpić do archeologicznych badań ratunkowych;
- c) **określające wpływ eksploatacji górniczej na działkę lub teren zamierzenia budowlanego – jeśli zamierzenie budowlane znajdują się w granicach terenu górniczego:** działki objęte opracowaniem nie podlegają wpływom eksploatacji górniczej, teren zamierzenia budowlanego nie znajduje się w granicach terenu górniczego;
- d) **o charakterze, cechach istniejących i przewidywanych zagrożeń dla środowiska oraz higieny i zdrowia użytkowników projektowanych obiektów budowlanych i ich otoczenia w zakresie zgodnym z przepisami odrębnymi:** projektowane zamierzenie budowlane nie należy do przedsięwzięć, dla których należy sporządzić raport o oddziaływaniu na środowisko, a projektowane obiekty budowlane i ich otoczenie nie wpływa na powstanie zagrożeń dla środowiska oraz higieny i zdrowia użytkowników. Roboty należy prowadzić zgodnie z zasadami wiedzy technicznej, normami i przepisami ogólnymi z zakresu ochrony środowiska, mając na uwadze, aby nie naruszyć korzeni drzew, krzewów. W otoczeniu projektowanych robót brak jest siedlisk zwierząt bądź roślin chronionych, w tym miejsc lęgowych ptaków.

Ponadto, projektowane zamierzenie budowlane:

- nie wpływa na powierzchnię ziemi, w tym glebę, wody powierzchniowe i podziemne;
- nie koliduje z istniejącym zakrzewieniem/zadrzewieniem oraz nie wymaga wycinki istniejącego zakrzewienia/zadrzewienia;

1.6. DANE DOTYCZĄCE WARUNKÓW OCHRONY PRZECIWPOŻAROWEJ

W szczególności o drogach pożarowych oraz przeciwpożarowym zaopatrzeniu w wodę, wraz z ich parametrami technicznymi: dla projektowanego obiektu liniowego nie są określone wymagania dotyczące ochrony przeciwpożarowej.

1.7. NIEZBĘDNE DANE WYNIKAJĄCE ZE SPECYFIKI, CHARAKTERU I STOPNIA SKOMPLIKOWANIA OBIEKTU BUDOWLANEGO LUB ROBÓT BUDOWLANYCH

- Projektowane obiekty budowlane zaliczono do I kategorii geotechnicznej. Przedmiotowa inwestycja została zaprojektowana na podstawie warunków gruntowych: proste, jednorodne grunty nośne z poziomem wody gruntowej poniżej poziomu posadowienia i nie wymaga wykonania badań geotechnicznych. Geotechniczne warunki gruntowe i sytuacja hydrogeologiczna pozwalają na budowę obiektu w miejscu przyjętej lokalizacji i założonej głębokości.

1.8. OBSZAR ODDZIAŁYWANIA OBIEKTU

Obszar oddziaływania obiektu został ustalony na podstawie przepisów odrębnych: Ustawa z dnia 7 lipca 1994 r. - Prawo budowlane (Dz. U. 1994 Nr 89 poz. 414 z późn. zm.) art. 5 ust. 1; norma N-SEP-E-003 (Elektroenergetyczne linie napowietrzne. Projektowanie i budowa.) pkt 19.2, tab. 7, N-SEP-E-004 (elektroenergetyczne i sygnalizacyjne linie kablowe. Projektowanie i budowa) pkt 3.1.5.1, tab. 1, 3.1.5.2 i tab. 2; Ustawa z dnia 21 marca 1985 r. o drogach publicznych (Dz. U. z 2024 r. poz. 320 z późn. zm.), art. 43; Rozporządzenie Ministra Infrastruktury w sprawie przepisów techniczno-budowlanych dotyczących dróg publicznych, § 97 (Dz. U. z 2022 r., poz. 1518 z późn. zm.).

Obszarem oddziaływania są działki objęte opracowaniem: dz. nr: 221302_1.0001.668,442 w m. Skórcz, pow. starogardzki. Obszar oddziaływania obiektu mieści się w całości na działkach, na których został zaprojektowany.

ZAD/ZAD/2025/43

PROJEKT TECHNICZNY

Egz. nr 1 ARCHIWALNY
INWESTORA

Nr umowy: ZN/3551/3434MZI/2025/2405530/1

NAZWA ZAMIERZENIA BUDOWLANEGO: Budowa przyłącza kablowego nn 0,4 kV

DZIAŁKI ZASILANE: 669/1

ADRES OBIEKTU BUDOWLANEGO: Skórcz, gm. Skórcz, pow. starogardzki, kod pocztowy 83-220

KATEGORIA OBIEKTU BUDOWLANEGO: XXVI

IDENTYFIKATORY DZIAŁEK EWIDENCYJNYCH: 221302_1.0001.668,442

STACJA: T340411 Skórcz POM

INWESTOR: ENERGA - OPERATOR SA z siedzibą w Gdańsku
80-557 Gdańsk, ul. Marynarki Polskiej 130

OPRACOWAŁ: Damian Bochan

PROJEKTOWAŁ: Rafał Leszczyński

Nr uprawnień 245/Gd/2002

Specjalność instalacyjna w zakresie sieci, instalacji
i urządzeń elektrycznych i elektroenergetycznych.

mgr inż. Rafał Leszczyński
Uprawnienia budowlane do projektowania
i kierowania robotami budowlanymi bez
ograniczeń w specjalności instalacyjnej
w zakresie sieci, urządzeń elektrycznych
oraz elektroenergetycznych. ③
Nr ewid. 245/Gd/2002

Październik 2025 r.

SPIS TREŚCI

1. Temat.....	4
2. Zakres rzeczowy projektowanych sieci i urządzeń	4
3. Oświadczenie projektanta	5
4. Uprawnienia budowlane	6
5. Podstawa opracowania	6
6. Uzgodniony z ENERGA-OPERATOR SA PZT.....	6
7. Odpis protokołu z narady koordynacyjnej	6
8. Uzgodnienie branżowe – NIE DOTYCZY	6
9. Decyzje administracyjne – NIE DOTYCZY	6
10. MPZP lub decyzja lokalizacyjna	6
11. Stan istniejący	6
12. Rozbiórki – NIE DOTYCZY	6
13. Linia SN (NAPOWIETRZNA/KABLOWA) – NIE DOTYCZY	6
14. Stacja transformatorowa SN/nn – NIE DOTYCZY	6
15. Linia nn (napowietrzna/kablowa) – NIE DOTYCZY	6
16. Oświetlenie uliczne – NIE DOTYCZY	6
17. Przyłącza SN (napowietrzne/kablowe) – NIE DOTYCZY	6
18. Przyłącza nn (kablowe)	7
19. Ochrona przeciwprzepięciowa linii SN – NIE DOTYCZY.....	7
20. Ochrona przeciwprzepięciowa stacji transformatorowej SN/nn – NIE DOTYCZY.....	7
21. Ochrona przeciwprzepięciowa linii nn – NIE DOTYCZY.....	7
22. Ochrona od porażeń prądem elektrycznym w linii napowietrznej SN – NIE DOTYCZY	7
23. Ochrona od porażeń prądem elektrycznym stacji transformatorowej SN/nn – NIE DOTYCZY	7
24. Ochrona od porażeń prądem elektrycznym w sieci nn	7
25. Obliczenia techniczne	8
25.1. Skuteczności zerowania, spadki napięcia	8
26. Opinia geotechniczna.....	9
27. Zestawienie danych na umieszczenie urządzeń w pasie drogowym (w tym podanie powierzchni) ..	9
28. Kolizje/skrzyżowania	9
29. Ingerencja w zieleń wysoką – NIE DOTYCZY	9
30. Ochrona konserwatorska – NIE DOTYCZY.....	9
31. Opis zagospodarowania terenu	9
32. Obszar oddziaływania inwestycji.....	9
33. Uwagi	9
34. Zestawienia montażowe i demontażowe	11
34.1. Zestawienie montażowe przyłącza kablowego	11
35. PZT	12
36. Schematy jednokreskowe	13
36.1. Schemat strukturalny 0,4 kV – projekt.....	13
37. Inne rysunki	14
37.1. PZT na mapie ewidencyjnej	14

37.1.1. Licencja mapy ewidencyjnej	15
38. Informacja BIOZ	16
39. Zdjęcia z inwentaryzacji	16

1. TEMAT

Budowa przyłącza kablowego nn 0,4 kV

2. ZAKRES RZECZOWY PROJEKTOWANYCH SIECI I URZĄDZEŃ

Zasilanych ze stacji o nr ruchowym: T340411 Skórcz POM

Wymiana pojedynczego słupa SN:	-	-	
Linia napowietrzna SN:	-	-	
Rozłącznik napowietrzny SN:	-	-	
Linia kablowa SN:	-	-	
Mufa kablowa SN:	-	-	
Mufa kablowa nn:	-	-	
Głowica kablowa SN:	-	-	
Ogranicznik przepięć SN:	-	-	
Ogranicznik przepięć nn:	-	-	
Złącze kablowe SN:	-	-	
Stacja transformatorowa SN/nn:	-	-	
Transformator:	-	-	
Wymiana pojedynczego słupa nn:	-	-	
Linia napowietrzna nn:	-	-	
dł. trasy/dł. całkowita	-	-	
Przyłącze napowietrzne:	-	-	
dł. trasy/dł. całkowita (zbiorczo przyłącza dotyczące obwodu):	-	-	
Szafka pomiarowa:	-	-	
Rozdzielnica stacjna:	-	-	
Szafka pomiarowa bilansowa:	-	-	
Przyłącze/a kablowe: 59/66 m (zbiorczo przyłącza dotyczące obwodu)	YAKXS 4x120	1	szt.
Linia kablowa nn:	-	-	
dł. trasy/dł. całkowita	-	-	
Kablowa rozdzielnica szafowa:	KRSN-P2/2F-NH2/R-NH00/F	1	kpl.
Słupowy rozłącznik bezpiecznikowy:	-	-	
Przecisk:	4 m	1	szt.
Przewiert:	13 m	1	szt.

4. UPRAWNIENIA BUDOWLANE

Uprawnienia projektanta: informacje zawarte w odrębnym opracowaniu – „projekt zagospodarowania terenu”.

5. PODSTAWA OPRACOWANIA

- Umowa z Inwestorem ENERGA - OPERATOR SA z siedzibą w Gdańsku, nr ZN/3551/3434MZI/2025/2405530/1 z dn. 2023-05-17 r.
- Warunki techniczne nr P/24/068319
- Uzgodnienia branżowe
- Oględziny i inwentaryzacja sieci w terenie
- Plan sytuacyjno-wysokościowy z naniesionymi urządzeniami
- Normy i przepisy.

6. UZGODNIONY Z ENERGA-OPERATOR SA PZT

Informacje zawarte w odrębnym opracowaniu – „Załączniki projektu budowlanego”.

7. ODPIS PROTOKOŁU Z NARADY KOORDYNACYJNEJ

Informacje zawarte w odrębnym opracowaniu – „Załączniki projektu budowlanego”.

8. UZGODNIENIE BRANŻOWE – NIE DOTYCZY

9. DECYZJE ADMINISTRACYJNE – NIE DOTYCZY

Informacje zawarte w odrębnym opracowaniu – „Załączniki projektu budowlanego”.

10. MPZP LUB DECYZJA LOKALIZACYJNA

Informacje zawarte w odrębnym opracowaniu – „Projekt zagospodarowania terenu”.

11. STAN ISTNIEJĄCY

Nieruchomości będące przedmiotem opracowania są terenami częściowo zabudowanymi i uzbrojonymi. Na terenie inwestycji znajdują się sieci: wodociągowa, gazowa, kanalizacyjna, telekomunikacyjna oraz elektroenergetyczna.

12. ROZBIÓRKI – NIE DOTYCZY

13. LINIA SN (NAPOWIETRZNA/KABLOWA) – NIE DOTYCZY

14. STACJA TRANSFORMATOROWA SN/nn – NIE DOTYCZY

15. LINIA nn (NAPOWIETRZNA/KABLOWA) – NIE DOTYCZY

16. OŚWIETLENIE ULICZNE – NIE DOTYCZY

17. PRZYŁĄCZA SN (NAPOWIETRZNE/KABLOWE) – NIE DOTYCZY

18. PRZYŁĄCZA nn (KABLOWE)

W ramach projektowanego przyłącza kablowego 0,4 kV należy:

- wybudować przyłącze kablowe 0,4 kV typu YAKXS 4x120 mm² od istniejącego złącza kablowego nr Z3401357 (obwód nr 05, T340411 Skórcz POM) do projektowanego złącza kablowego Proj.Z3411470 typu KRSN-P2/2F-NH2/R-NH00/F.

19. OCHRONA PRZECIWPRZEPięCIOWA LINII SN – NIE DOTYCZY

20. OCHRONA PRZECIWPRZEPięCIOWA STACJI TRANSFORMATOROWEJ SN/nn – NIE DOTYCZY

21. OCHRONA PRZECIWPRZEPięCIOWA LINII nn – NIE DOTYCZY

22. OCHRONA OD PORAŻEŃ PRĄDEM ELEKTRYCZNYM W LINII NAPOWIERTRZNEJ SN
– NIE DOTYCZY

23. OCHRONA OD PORAŻEŃ PRĄDEM ELEKTRYCZNYM STACJI TRANSFORMATOROWEJ SN/nn
– NIE DOTYCZY

24. OCHRONA OD PORAŻEŃ PRĄDEM ELEKTRYCZNYM W SIECI nn

Jako ochronę przeciwporażeniową przy uszkodzeniu dla sieci 0,4 kV zastosowano samoczynne wyłączenie zasilania w układzie sieciowym TN-C. Ochronie podlegają wszystkie części przewodzące dostępne i obce mogące znaleźć się pod napięciem w warunkach zakłóceń. Ochronę przeciwporażeniową instalacji odbiorczej należy wykonać zgodnie z normą PN-HD 60364-4-41. Warunki skuteczności samoczynnego wyłączania zasilania należy sprawdzić poprzez wykonanie pomiarów.

26. OPINIA GEOTECHNICZNA

Informacje zawarte w odrębnym opracowaniu: „projekt zagospodarowania terenu”.

27. ZESTAWIENIE DANYCH NA UMIESZCZENIE URZĄDZEŃ W PASIE DROGOWYM (W TYM PODANIE POWIERZCHNI)

1. Zarządca nieruchomości: ZDW Gdańsk dz. 442

	Urządzenie nazwa	Urządzenie typ	D//S	<u>POZA KORONĄ</u>		
				Ln	Jedn.	s
1	Linia kablowa	YAKXS 4x120	0,0369	23	m	0,85
2	Rura osłonowa	DVK/SRS 110	0,1100	14	m	1,54

Razem 2,39 m²

2. Zarządca nieruchomości: ZDW Gdańsk dz. 668

	Urządzenie nazwa	Urządzenie typ	D//S	<u>POZA KORONĄ</u>		
				Ln	Jedn.	s
1	Linia kablowa	YAKXS 4x120	0,0369	12	m	0,44
2	Rura osłonowa	DVK/SRS 110	0,1100	15	m	1,65
3	Złącze kablowe	ZK 0,4x0,32	0,1280	1	szt	0,13

Razem 2,22 m²

28. KOLIZJE/SKRZYŻOWANIA

Projektowane urządzenia kolidują z następującymi sieciami: **kanalizacyjna, wodociągowa, telekomunikacyjna**. Skrzyżowania i zbliżenia kabla z urządzeniami podziemnymi oraz drogami określa norma SEP-E-004. W tych miejscach kabel należy układać w przepustach, a przy zejściu kabla ze słupa zastosować rury osłonowe. Pasy drogowe nieurządzone - rzędne terenu traktować jako docelowe.

29. INGERENCJA W ZIELEŃ WYSOKĄ – NIE DOTYCZY

30. OCHRONA KONSERWATORSKA – NIE DOTYCZY

31. OPIS ZAGOSPODAROWANIA TERENU

Informacje zawarte w odrębnym opracowaniu: „Projekt zagospodarowania terenu”.

32. OBSZAR ODDZIAŁYWANIA INWESTYCJI

Informacje zawarte w odrębnym opracowaniu: „Projekt zagospodarowania terenu”.

33. UWAGI

- rozpoczęcie robót należy zgłosić do właściwych instytucji w terminie zgodnym z postanowieniami ustawy z dnia 7 lipca 1994 r. - Prawo budowlane (Dz. U. 1994 Nr 89 poz. 414 z późn. zm.);
- wszelkie roboty na urządzeniach ENERGA-OPERATOR S.A. z siedzibą w Gdańsku, Oddział w Gdańsku, należy uzgadniać w: Rejon Dystrybucji w Starogardzie Gdańskim;
- przed przystąpieniem do robót należy zapoznać się z uzgodnieniami poszczególnych gestorów sieci, zarządcami/właścicielami dróg/nieruchomości oraz z ustaleniami zamieszczonymi w opinii ZUDP;
- po wykonaniu prac teren przywrócić do stanu poprzedniego;
- pozostałe po wykonaniu prac odpady unieszkodliwić we własnym zakresie zgodnie z obowiązującymi w tym zakresie przepisami;

- do odbioru technicznego należy dostarczyć protokół odbioru etapowego, protokoły pomiarów, rezystancji uziemień ochronnych oraz geodezyjną inwentaryzację powykonawczą;

Dodatkowe wytyczne

- System ochrony od porażeń:

Jako ochronę przeciwporażeniową przy uszkodzeniu dla sieci 15 kV zastosowano uziemienie ochronne oraz dla sieci 0,4 kV samoczynne wyłączenie zasilania w układzie sieciowym TN-C. Ochronę przeciwporażeniową wykonać zgodnie z normami:

1. PN-EN 50341 „Elektroenergetyczne linie napowietrzne prądu przemiennego powyżej 1 kV”
2. N-SEP-E-004 „Sieci elektroenergetyczne i sygnalizacyjne linie kablowe”.
3. PN-EN 50522:201 „Uziemienie instalacji elektroenergetycznych prądu przemiennego o napięciu wyższym od 1 kV”.
4. PN-HD 60364-4-41 „Instalacje elektryczne niskiego napięcia”

- Oznakowanie trasy kabla:

Kabel ułożony w ziemi należy zaopatrzyć na całej długości w trwałe znaczniki rozmieszczone w odstępach nie większych niż 10 m oraz przy miejscach charakterystycznych takich jak mufy, skrzyżowania, wejścia do przepustów rurowych. Zaleca się wykonanie znaczników z tworzyw sztucznych z trwałymi opisami.

Oznaczniki powinny zawierać następujące informacje:

- symbol, numer ewidencyjny linii, oznaczenie kabla wg normy,
- znak użytkownika kabla i rok ułożenia kabla.

Sposób wykonania i treść tabliczek uzgodnić w: Rejon Dystrybucji w Starogardzie Gdańskim

- Układanie kabla:

Kabel należy układać/zabezpieczać zgodnie ze wskazanym miejscem i/lub wytyczoną trasą przedstawioną na rysunku nr 1., w wykopie, na warstwie piasku o grubości, co najmniej 10 cm. Układany kabel zasypać warstwą piasku o grubości 10 cm. Następnie warstwą gruntu rodzimego grubości 15 cm i przykryć niebieską folią z tworzywa sztucznego grubości min. 0,5 mm. i szerokości nie mniejszej niż 30 cm. Głębokość układania kabla – 0,7 m (linia kablowa nn), pod drogą - 1,1 m (górną powierzchnię rury osłonowej od nawierzchni drogi) i na użytkach rolnych 1,1 m.

Skrzyżowania i zbliżenia kabla z urządzeniami podziemnymi oraz drogami określa norma PN-76/E-05125 oraz SEP-E-004. W tych miejscach kabel należy układać w przepustach, a przy zejściu kabla ze słupa zastosować rury osłonowe. Pasy drogowe nieurządzone - rzędne terenu traktować jako docelowe.

34. ZESTAWIENIA MONTAŻOWE I DEMONTAŻOWE

34.1. ZESTAWIENIE MONTAŻOWE PRZYŁĄCZA KABLOWEGO

Lp.	ODCINEK SIECI		TYP I PRZEKRÓJ	TRASA						RURY		ZK									
	OD	DO		Dł. całkowita (montażowa)	Dł. odcinka (rzut poziomy)	Wykop	Przeciski - liczba	Przewierthy - liczba	Podsyłka płaskowa min. 10 cm	SRS-G 110 (przeciski)	SRS-G 110 (przewierthy)	DVK 110	KRSN-P2/2F-NH2/R-NH00/F	Bednarka Fe/ZN 25x4	Folia PCV niebieska	Pałczatka termokurczliwa	Ogranicznik mocy ETIMAT T. 25 A, 3P	Ogranicznik mocy ETIMAT T. 40 A, 3P	Wkładka bezp. WT-00/gF, 63 A, 500 V (ETI Polam)	Zwoja WTZ-2	
	[-]	[-]	[mm2]	[m]	[m]	[m]	[szt]	[szt]	[m]	[m]	[m]	[m]	[kpl]	[m]	[m]	[szt]	[szt]	[szt]	[szt]		
T340411, obw. 05																					
1	Z3401357	Proj.Z3411470	YAKXS 4x120	66	59	42	1	1	84	4	13	12	1	66	44	2	1	1	3	6	
SUMA:				66	59	42	1	1	84	4	13	12	1	66	44	2	1	1	3	6	

Podsumowanie (zakres Energa-Operator):			
Linia kablowa	YAKXS 4x120	59/66	m
Złącze kablowe	KRSN-P2/2F-NH2/R-NH00/F	1	kpl.

MAPA DO CELÓW PROJEKTOWYCH

SKALA 1:500

Nazwa obiektu: Skórcz, dz. 669/1
Mapa aktualna na dzień: 20.08.2025 r.
Data sporządzenia: 09.09.2025 r.
Czynności mapy: 6 208, 29 12 3 1
Id. zgłoszenia: GG-II.6640.1828.2025
Nazwa jed. ewidencyjnej: Skórcz
Id. jed. ewidencyjnej: 221302_1
Nazwa obr. ewidencyjnego: Skórcz
Id. obr. ewidencyjnego: 221302_1.0001
Układ współrzędnych prostokątnych: PL-2000 str. 6
Układ współrzędnych wysokościowych: PL-EVRF2007-NH

UWAGA:
Nie przeprowadzono badania kłębów wierzchołków i nie wyklucza się istnienia służebności gruntowych w granicach projektowanej inwestycji.

Nie wyklucza się istnienia w terenie innych nie wykazanych na niniejszej mapie urządzeń podziemnych, które nie były zgłoszone do inwentaryzacji powykonawczej.

Granice działki nie były przedmiotem aktualizacji.

MAREK KOWALSKI
GEODETA
Upr. M.G.P. i B. Nr 12884

planówka i podpis geodety uprawnionego

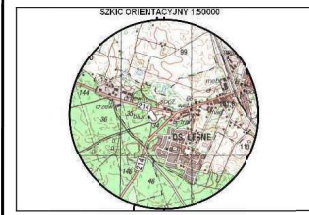

zakres opracowania

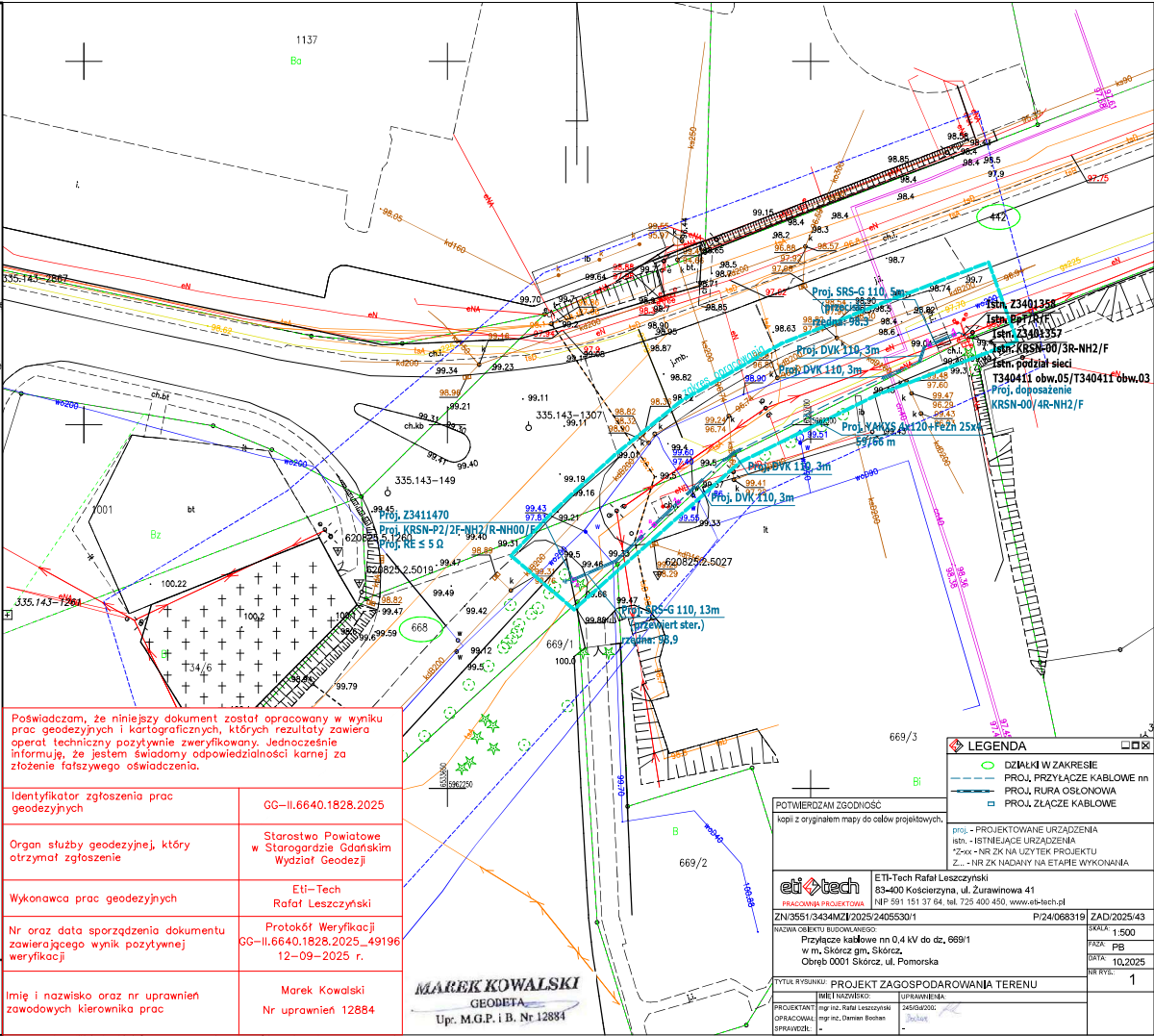

Poświadczam, że niniejszy dokument został opracowany w wyniku prac geodezyjnych i kartograficznych, których rezultaty zawiera operat techniczny pozytywnie zweryfikowany. Jednocześnie informuję, że jestem świadomy odpowiedzialności karnej za złożenie fałszywego oświadczenia.	
Identyfikator zgłoszenia prac geodezyjnych	GG-II.6640.1828.2025
Organ służby geodezyjnej, który otrzymał zgłoszenie	Starostwo Powiatowe w Starogardzie Gdańskim Wydział Geodezji
Wykonawca prac geodezyjnych	ETI-Tech Rafał Leszczyński
Nr oraz data sporządzenia dokumentu zawierającego wynik pozytywnej weryfikacji	Protokół Weryfikacji GG-II.6640.1828.2025_49196 12-09-2025 r.
Imię i nazwisko oraz nr uprawnień zawodowych kierownika prac	Marek Kowalski Nr uprawnień 12884

MAREK KOWALSKI
GEODETA
Upr. M.G.P. i B. Nr 12884

POTWIERDZAM ZGODNOŚĆ
kopi z oryginału mapy do celów projektowych.

LEGENDA	
	DZIAŁKI W ZAKRESIE
	PROJ. PRZYŁĄCZE KABLOWE nn
	PROJ. RURA OSŁONOWA
	PROJ. ZŁĄCZKA KABLOWE
PROJ. - PROJEKTOWANE URZĄDZENIA ISTN. - ISTNIEJĄCE URZĄDZENIA *Z-xx - NR ZK NA UŻYTEK PROJEKTU Z... - NR ZK NADANY NA ETAPIE WYKONANIA	

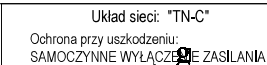

eti tech PRACOWNIA PROJEKTOWA		ETI-Tech Rafał Leszczyński 83-400 Kościerzyna, ul. Żurawinowa 41 NIP 591 151 37 64, tel. 725 400 450, www.eti-tech.pl
ZNI/3551/3434M/21/2025/2405530/1		P/24/068319
NADZWA OBIEKTU BUDOWLANEGO: Przyłącze kablowe nn 0,4 kV do dz. 669/1 w m. Skórcz gm. Skórcz, Obręb 0001 Skórcz, ul. Pomorska		ZAD/2025/43
TYTUŁ RYSUNKU: PROJEKT ZAGOSPODAROWANIA TERENU		SKALA: 1:500
PROJEKTANT: mgr inż. Rafał Leszczyński		PRZEDŁ: PB
OPRACOWAŁ: mgr inż. Damian Bochen		DATA: 10.2025
OPRAWAŁ:		NR RYS.: 1

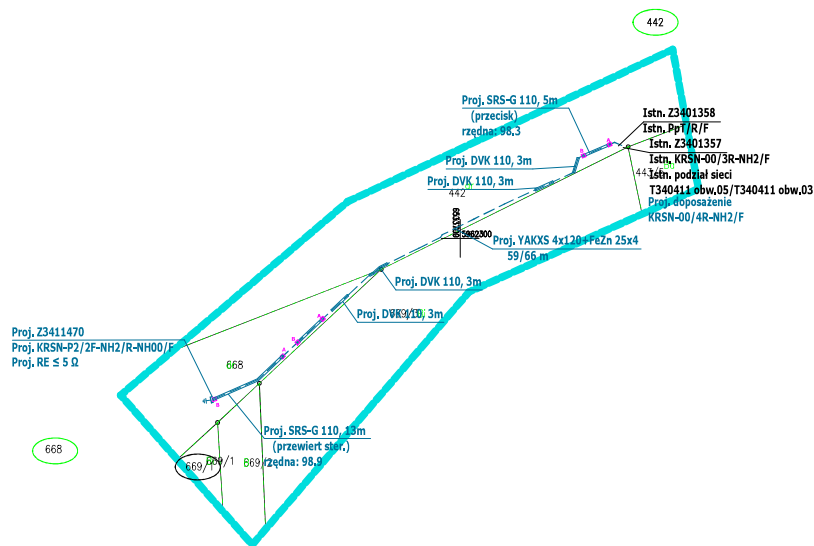

		ETI-Tech Rafał Leszczyński 83-400 Kościerzyna, ul. Żurawinowa 41 NIP 591 151 37 64, tel. 725 400 450, www.eti-tech.pl	
PRACOWNIA PROJEKTOWA			
ZN/3551/3434MZI/2025/2405530/1		P/24/068319	
ZAD/2025/43			
NAZWA OBIEKTU BUDOWANEGO:		SKALA:	
Przyłącze kablowe nr 0,4 kV do dz. 669/1 w m. Skórcz gm. Skórcz. Obręb 0001 Skórcz, ul.Pomorska		FAZA:	
		DATA:	
		05.2025	
TYTUŁ RYSUNKU:		NR RYS.:	
Schemat strukturalny 0,4 kV - projekt		2	
IMIĘ I NAZWISKO:		UPRAWNIENIA:	
mgr inż. Rafał Leszczyński		245/Gd/2002	
OPRACOWAŁ: mgr inż. Damian Bochán			
SPRAWOZDŁ:			



10/10

-  DZIAŁKI W ZAKRESIE
 PROJ. PRZYŁĄCZE KABLOWE nn
 PROJ. RURA OSŁONOWA
 PROJ. ZŁĄCZE KABLOWE

proj. - PROJEKTOWANE URZĄDZENIA
istn. - ISTNIEJĄCE URZĄDZENIA
*Z-xx - NR ZK NA UŻYTEK PROJEKTU
Z... - NR ZK NADANY NA ETAPIE WYKONANIA



38. INFORMACJA BIOZ

Informacje zawarte w odrębnym opracowaniu: „Załączniki projektu budowlanego”

39. ZDJĘCIA Z INWENTARYZACJI

Widok stacji T340411_Skórcz POM



Miejsce przyłączenia



Trasa kabla



MAPA DO CELÓW PROJEKTOWYCH
SKALA 1:500

Nazwa obiektu: Skórcz, dz. 669/1
Mapa aktualna na dzień: 13.05.2025 r.
Data sporządzenia: 15.05.2025 r.
Codo mapy: 6.200.85 (2 (0.1, 0.3))
Id. zgłoszenia: GG-II.6640.1828.2025
Nazwa jed. ewidencyjnej: Skórcz
Id. jed. ewidencyjnej: 221302.1
Nazwa obr. ewidencyjnego: Skórcz
Id. obr. ewidencyjnego: 221302.1.0001
Układ współrzędnych prostokątnych: PL-2000 strefa 6
Układ współrzędnych wysokościowych: PL-EVRF2007-NH

UWAGA:
Nie przeprowadzono badania ksiąg wieczystych i nie wyklucza się istnienia służebności gruntowych w granicach projektowania inwestycji.

Nie wyklucza się istnienia w terenie innych nie wykazanych na niniejszej mapie urządzeń podziemnych, które nie były zgłoszone do inwentaryzacji powykonawczej.

Granice działki nie były przedmiotem aktualizacji.

MAREK KOWALSKI
GEODETA
Upr. M.G.P. i B. Nr 12884

pieczęć i podpis geodety uprawnionego

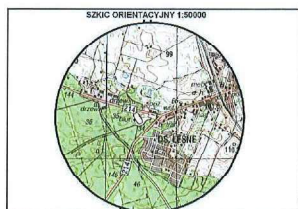

zakres opracowania

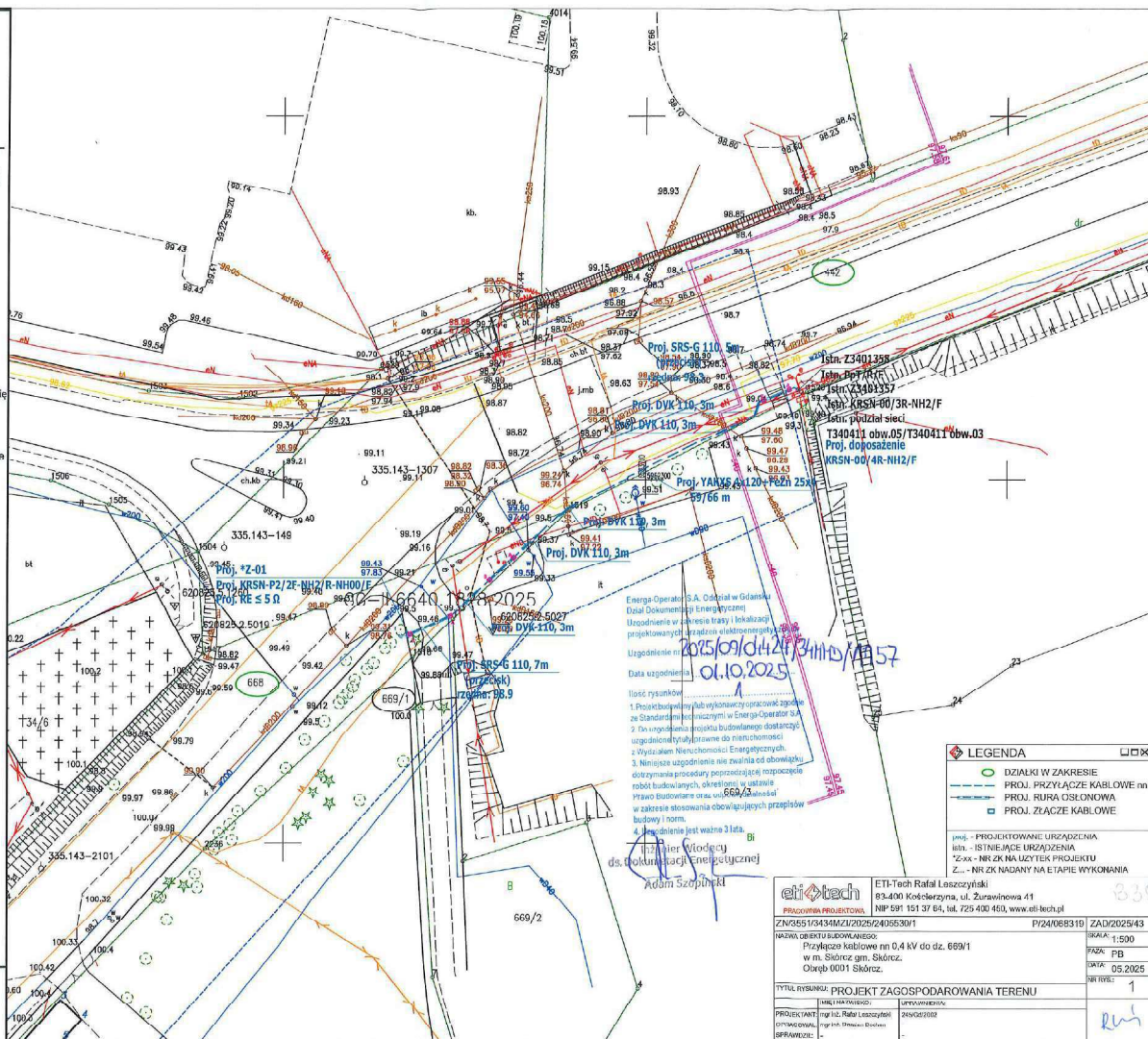

LEGENDA	
	DZIAŁKI W ZAKRESIE
	PROJ. PRZYŁĄCZE KABLOWE m
	PROJ. RURA OBLONOWA
	PROJ. ZŁĄCZE KABLOWE
	PROJ. ZŁĄCZE KABLOWE

eti tech PRACOWNIA PROJEKTOWA ETI-Tech Rafał Leszczyński 83-400 Kościerzyna, ul. Żurawinowa 41 NIP 581 151 37 64, tel. 725 400 450, www.eti-tech.pl	
ZNR6517434MM/2025/24056301	P/24/068319
PRZYŁĄCZE KABLOWE m 0.4 KV do dz. 669/1 w m. Skórcz gm. Skórcz. Obręb 0001 Skórcz.	ZAD/2025/43
Tytuł rysunku: PROJEKT ZAGOSPODAROWANIA TERENU	SKALA: 1:500
PROJEKTANT: mgr inż. Rafał Leszczyński PROJEKTOWANIE: mgr inż. Michał Białoch	PRZEB. PB DATA: 05.2025 WERSJA: 1



Gdańsk, 15-10-2025 r.

WZPD.4481.588.2025.AS.1
DW 214/222

DECYZJA

Na podstawie art. 39 ust. 1 pkt 1, ust. 1a, ust. 3 i 3a ustawy z dnia 21 marca 1985 r. o drogach publicznych (tj. Dz. U. z 2025 r. poz. 889), art. 104 ustawy z dnia 14 czerwca 1960 r. Kodeks postępowania administracyjnego (tj. Dz. U. z 2024 r. poz. 572) po rozpatrzeniu wniosku Pana Rafała Leszczyńskiego, ETI-Tech Rafał Leszczyński, ul. Młyńska 7/5, 83-400 Kościerzyna, pełnomocnika inwestora: ENERGA-OPERATOR S.A. z siedzibą w Gdańsku, w sprawie wydania zezwolenia na lokalizację przyłącza kablowego nn 0,4kV w pasie drogi wojewódzkiej nr 214 i 222, działka nr 668, 442 w miejscowości Skórcz,

zezwalam

Inwestorowi na lokalizację urządzenia obcego w postaci przyłącza kablowego nn 0,4kV w pasie drogi wojewódzkiej nr 214 i 222, działka nr 668, 442 w miejscowości Skórcz, w miejscu wskazanym na przedłożonym projekcie zagospodarowania terenu sporządzonym na kopii mapy sytuacyjno – wysokościowej w skali 1:500 stanowiącym załącznik do niniejszego zezwolenia.

1. Przejścia poprzeczne przyłącza kablowego 0,4kV pod istniejącym zjazdem z drogi wojewódzkiej o nawierzchni twardej oraz fundamentem pylonu należy zaprojektować metodą bezinwazyjną jednoodcinkowych przewiertów sterowanych (HDD) lub przewiertów poziomych z kontrolą głowicy wiercącej, zabezpieczając przedmiotową infrastrukturę techniczną na całej szerokości zjazdów rurą ochronną, umieszczając ją na głębokości **min. 1,0 m poniżej rzędnej krawędzi zjazdu licząc – licząc od górnej krawędzi rury ostonowej**. Rurę ochronną na przyłączy kablowym 0,4kV należy wyprowadzić obustronnie poza krawędzie zjazdu. Stanowisko wiertnicy oraz punkty wejścia i wyjścia głowicy wiercącej należy usytuować poza zjazdem. Usytuowanie wiertnicy oraz komór głowicy wiercącej w pasie drogowym jest możliwa wyłącznie ze względów technologicznych.
2. Przyłącze kablowe 0,4kV w granicach pasa drogowego w wykopach otwartych należy lokalizować na głębokości min. 1,0 m. poniżej rzędnej istniejącego terenu.
3. Zgodnie z art. 39 ust. 3a ustawy o drogach publicznych przed rozpoczęciem robót budowlanych inwestor zobowiązany jest do:
 - a) uzyskania pozwolenia na budowę lub zgłoszenia budowy albo wykonywania robót budowlanych;
 - b) uzgodnienia z zarządcą drogi, przed uzyskaniem pozwolenia na budowę, projektu zagospodarowania działki lub terenu oraz projektu architektoniczno-budowlanego obiektu lub urządzenia, o którym mowa w ust. 3 (*o ile sporządzenie ww. projektu architektoniczno-budowlanego obiektu lub urządzenia wymagane jest przepisami ustawy Prawo budowlane*);
 - c) uzyskania zezwolenia zarządcy drogi na zajęcie pasa drogowego, dotyczącego prowadzenia robót w pasie drogowym lub na umieszczenie w nim obiektu lub urządzenia.

Wnioski w sprawie wydania ww. zezwoleń, o których mowa w pkt „3c” należy złożyć do Rejonu Dróg Wojewódzkich w Starogardzie Gdańskim, ul. Mickiewicza 9, 83-200 Starogard Gdański, tel. (58) 562 26 75.

Wniosek winien być sporządzony zgodnie z przepisami rozporządzenia z dnia 1 czerwca 2004 r. Rady Ministrów w sprawie określenia warunków udzielania zezwoleń na zajęcie pasa drogowego (Dz. U. z 2016 r. poz. 1264 ze zm.) oraz zawierać wskazane w nim niezbędne załączniki.

4. Zgodnie z art. 39 ust. 5 ustawy o drogach publicznych *„jeżeli budowa, przebudowa lub remont drogi wymaga przełożenia urządzenia lub obiektu, o którym mowa w ust. 3, koszt tego przełożenia ponosi jego właściciel.”*
5. Przedmiotowe zezwolenie zarządcy drogi nie jest uzgodnieniem bezkolizyjności i zachowania odległości przyłącza kablowego 0,4kV od innej infrastruktury technicznej lokalizowanej w pasie drogowym i nie zastępuje uzgodnienia dokonywanego na naradzie koordynacyjnej organizowanej przez właściwego Starostę – o ile jest wymagana.
6. Realizacja i koszty budowy związane z wykonaniem powyższej inwestycji - w tym usunięcie powstałych kolizji w trakcie prowadzonych robót - należą do inwestora. W przypadku naruszenia praw osób trzecich, spowodowania awarii urządzeń obcych w trakcie prowadzonych robót, wypadków lub kolizji skutki ponosić będzie, umieszczający uzgodnione powyżej urządzenie infrastruktury technicznej.
7. Zarządca drogi zastrzega, że warunki dotyczące lokalizacji projektowanego urządzenia w pasie drogowym drogi wojewódzkiej nr 214 i 222 pozostają aktualne do czasu ewentualnej zmiany stanu faktycznego w obrębie pasa drogowego w miejscu planowanej lokalizacji tego urządzenia.
8. Niniejsza decyzja stanowi zgodę na dysponowanie nieruchomością tj. pasem drogowym drogi wojewódzkiej nr 214 i 222, w rozumieniu przepisów ustawy z dnia 7 lipca 1994 r. Prawo budowlane (tj. Dz. U. z 2025 r., poz. 418) w związku z budową ww. urządzenia.

U Z A S A D N I E N I E

Wnioskiem z dnia 7 października 2025 r., Pan Rafał Leszczyński, pełnomocnik Inwestora, wystąpił o wydanie zezwolenia na lokalizację przyłącza kablowego nn 0,4kV w pasie drogi wojewódzkiej nr 214 i 222, działka nr 668, 442 w miejscowości Skórcz. Do ww. wniosku został dołączony projekt zagospodarowania terenu sporządzony na kopii mapy sytuacyjno – wysokościowej w skali 1:500 z naniesioną lokalizacją ww. urządzenia obcego. Zgodnie z art. 39 ust. 3 pkt 1 ww. ustawy o drogach publicznych w szczególności uzasadnionych przypadkach lokalizowanie w pasie drogowym urządzeń obcych (...), może nastąpić wyłącznie za zezwoleniem właściwego zarządcy drogi, wydawanym w drodze decyzji administracyjnej (...). Jednakże właściwy zarządca drogi może odmówić wydania zezwolenia na umieszczenie w pasie drogowym urządzeń i infrastruktury, o których mowa w ust. 1a, wyłącznie, jeżeli ich umieszczenie spowodowałoby zagrożenie bezpieczeństwa ruchu drogowego, naruszenie wymagań wynikających z przepisów odrębnych lub miałyby doprowadzić do utraty uprawnień z tytułu gwarancji lub rękojmi w zakresie budowy, przebudowy lub remontu dróg. W rozpatrywanej sprawie nie zachodzą przesłanki określone w art. 39 ust. 3 pkt. 1 ustawy o drogach publicznych uzasadniające odmowę wydania zezwolenia na lokalizację przyłącza kablowego nn 0,4kV w pasie drogi wojewódzkiej nr 214 i 222, działka nr 668, 442 w miejscowości Skórcz, a tym samym zarządca ww. drogi zezwala na jej lokalizację w miejscu wskazanym na projekcie zagospodarowania terenu sporządzonym na kopii mapy sytuacyjno – wysokościowej w skali 1:500, rys. 1.

Lokalizacja - o której mowa powyżej - nie powinna wpływać negatywnie na funkcjonowanie układu drogowego, pod warunkiem zachowania przez stronę wnioskującą ustaleń niniejszego zezwolenia.

Pouczenie

Od niniejszej decyzji służy Stronie odwołanie do Samorządowego Kolegium Odwoławczego w Gdańsku. Odwołanie wnosi się za pośrednictwem tutejszego Organu, w terminie 14 dni od dnia doręczenia decyzji.

W trakcie biegu czternastodniowego terminu do wniesienia odwołania Strona może zrzec się prawa do wniesienia odwołania wobec organu administracji publicznej, który wydał decyzję. Z dniem doręczenia organowi administracji publicznej oświadczenia o zrzeczeniu się prawa do wniesienia odwołania przez ostatnią ze stron postępowania, decyzja staje się ostateczna i prawomocna. Zgodnie z art. 16 § 1 Kpa, decyzją ostateczną, jest decyzja, od której nie służy wniosek o ponowne rozpatrzenie sprawy, a jej uchylenie lub zmiana, stwierdzenie nieważności oraz wznowienie postępowania może nastąpić tylko w przypadkach przewidzianych w Kpa lub ustawach szczególnych. Z kolei, zgodnie z art. 16 § 3 Kpa, decyzją prawomocną jest decyzja ostateczna, której nie można zaskarżyć do sądu administracyjnego.

Nie jest możliwe skuteczne cofnięcie oświadczenia o zrzeczeniu się prawa do wniesienia odwołania.

Z up. ZARZĄDU WOJEWÓDZTWA POMORSKIEGO
Grzegorz Stachowiak
Dyrektor

Załączniki:

1. „Opieczętowany pieczęcią ZDW w Gdańsku projekt zagospodarowania terenu.”

Otrzymują:

1. Pan Rafał Leszczyński, ETI-Tech Rafał Leszczyński, ul. Młyńska 7/5, 83-400 Kościerzyna,

Do wiadomości:

2. Rejon Dróg Wojewódzkich w Starogardzie Gdańskim,
3. a/a.

Sprawa zwolniona z opłaty skarbowej zgodnie z załącznikiem część III ust. 44 pkt 2 ppkt 9 ustawy z dnia 16 listopada 2006 r. o opłacie skarbowej (tj. Dz.U. z 2025 r. poz. 1154 ze zm.).

Sprawę prowadzi
Adam Skórka
Wydział Zagospodarowania Pasa Drogowego
tel. 58 32 64 952

Administratorem Pani/Pana danych osobowych jest Zarząd Dróg Wojewódzkich w Gdańsku. Więcej informacji o przetwarzaniu danych osobowych dostępnych jest na stronie internetowej: <https://www.zdw-gdansk.pl/zdw/menu-glowne/ochrona-danych-osobowych/>

**MAPA DO CELÓW PROJEKTOWYCH
SKALA 1:500**

Nazwa obiektu: Skórcz, dz. 668/1
Mapa aktualna na dzień: 13.05.2025 r.
Data sporządzenia: 15.05.2025 r.
Godło mapy: 6.208.25.12 (3.1. 3.3)
Id. zgłoszenia: GG-II.6640.1828.2025
Nazwa jed. ewidencyjnej: Skórcz
Id. jed. ewidencyjnej: 221302_1
Nazwa obr. ewidencyjnego: Skórcz
Id. obr. ewidencyjnego: 221302_1.0001
Układ współrzędnych prostokątnych: PL-2000 strefa 6
Układ współrzędnych wysokościowych: PL-EVRF2007-NH

UWAGA:
Nie przeprowadzono badania ksiąg wieczystych i nie wyklucza się istnienia służebności gruntowych w granicach projektowanej inwestycji.

Nie wyklucza się istnienia w terenie innych nie wykazanych na niniejszej mapie urządzeń podziemnych, które nie były zgłoszone do inwentaryzacji powykonawczej.

Granice działki nie były przedmiotem aktualizacji.

MAŁE KOWALSKI
GEODETA
Upr. M.G.P. i B. Nr 12884

pieczęć i podpis geodety uprawnionego

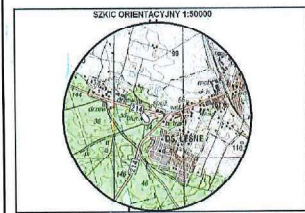

zakres opracowania

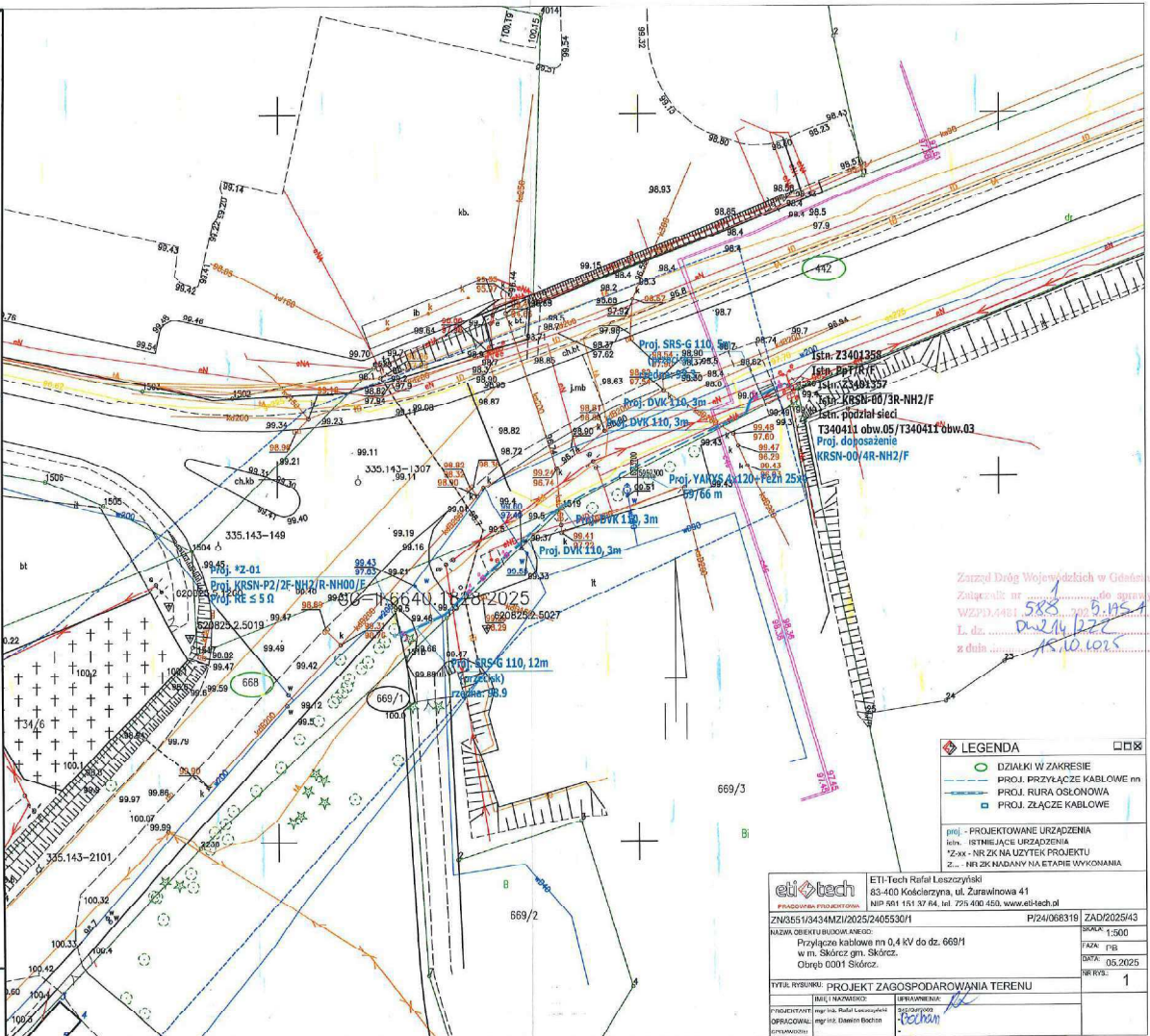

Załącznik nr 1 do projektu
WZPD/4481/2025
L. dz. 588
z dnia 15.10.2025

LEGENDA	
	DZIAŁKI W ZAKRESIE
	PROJ. PRZYŁĄCZE KABLOWE nn
	PROJ. RURA OŚLONOWA
	PROJ. ZŁĄCZE KABLOWE
	PROJ. - PROJEKTOWANE URZĄDZENIA
	Istn. - ISTNIEJĄCE URZĄDZENIA
	*ZAK - NR ZK NA UŻYTEK PROJEKTU
	Z... - NR ZSK NADANY NA ETAPIE WYKONANIA

eti tech		ETI-Tech Rafal Leszczyński 83-400 Kościerzyna, ul. Żurawinowa 41 NIP 551 151 37 84, tel. 725 400 450, www.eti-tech.pl	
PRACOWNIA PROJEKTOWA		P/24/068318 ZAD/2025/43	
ZN/3551/3434MZ/2025/2405530/1		SKALA: 1:500	
NAZWA OBIEKTU BUDOWANEGO: Przyłącze kablowe nn 0,4 kV do dz. 668/1 w m. Skórcz gm. Skórcz. Obręb 0001 Skórcz.		AZA: 1B	
TYTUŁ RYSUNKU: PROJEKT ZAGOSPODAROWANIA TERENU		DATA: 05.2025	
MIEJ. NAZWA GEOD. UPR. I B. NR 12884		1	
PROJEKTOWY: mgr inż. Rafal Leszczyński			
OPRACOWAŁ: mgr inż. Dariusz Białoch			
OPRACOWAŁ: mgr inż. Dariusz Białoch			

5. INFORMACJA DOTYCZĄCA BEZPIECZEŃSTWA I OCHRONY ZDROWIA

NAZWA ZAMIERZENIA BUDOWLANEGO: Budowa przyłącza kablowego nn 0,4 kV

ADRES OBIEKTU BUDOWLANEGO: Skórcz, gm. Skórcz, pow. starogardzki, kod pocztowy 83-220

KATEGORIA OBIEKTU BUDOWLANEGO: XXVI

IDENTYFIKATORY DZIAŁEK EWIDENCYJNYCH: 221302_1.0001.668,442

INWESTOR: ENERGA - OPERATOR SA z siedzibą w Gdańsku
80-557 Gdańsk, ul. Marynarki Polskiej 130

OPRACOWAŁ: Damian Bochan

PROJEKTOWAŁ: Rafał Leszczyński
Nr uprawnień 245/Gd/2002
Specjalność instalacyjna w zakresie sieci, instalacji
i urządzeń elektrycznych i elektroenergetycznych.

mgr inż. Rafał Leszczyński
Uprawnienia budowlane do projektowania
i kierowania robotami budowlanymi bez
ograniczeń w specjalności instalacyjnej
w zakresie sieci, urządzeń elektrycznych
oraz elektroenergetycznych. ③
Nr ewid. 245/Gd/2002

Październik 2025 r.

5.1. INFORMACJE Z ZAKRESU BEZPIECZEŃSTWA I OCHRONY ZDROWIA

Zgodnie z ustawą z dnia 7 lipca 1994 r. - Prawo budowlane (Dz. U. 1994 Nr 89 poz. 414 z późn. zm.) na podstawie art. 20 pkt 1b.

Kierownik budowy (Wykonawca) jest obowiązany sporządzić lub zapewnić sporządzenie przed rozpoczęciem budowy planu bezpieczeństwa i ochrony zdrowia „planu bioz”, w którym należy uwzględnić poniższe zagrożenia i zdrowia ludzi.

Roboty budowlane pod lub w pobliżu przewodów linii elektroenergetycznych w odległości, liczonej poziomo od skrajnych przewodów, mniejszej niż:

- 3,0 m - dla linii o napięciu znamionowym nie przekraczającym 1 kV
- 5,0 m - dla linii o napięciu znamionowym powyżej 1kV, lecz nie przekraczającym 15 kV

Plan BIOZ należy wykonać przy uwzględnieniu podanych uwag oraz po lustracji terenu budowy. Plan BIOZ należy uzgodnić z inwestorem.

5.2. ZAKRES ROBÓT ORAZ KOLEJNOŚĆ ICH WYKONYWANIA

Zakres robót dla przedmiotowego zadania obejmuje:

- kopanie rowów pod projektowane urządzenia: linia kablowa, złącza kablowe;
- budowa urządzeń: linia kablowa, złącza kablowe,
- montaż wyposażenia oraz oprzętu
- pomiar rezystancji uziemienia i rezystancji izolacji kabla
- podłączenie urządzeń, kabla, osprzętu
- pomiary skuteczności zerowania

5.3. WYKAZ ISTNIEJĄCYCH OBIEKTÓW BUDOWLANYCH

Elementy zagospodarowania działki/terenu, które mogą stwarzać zagrożenie bezpieczeństwa i zdrowia ludzi:

- istniejąca sieć i urządzenia elektroenergetyczne nn, SN
- istniejąca sieć naziemna i podziemna pozostałych gestorów sieci (mapa sytuacyjno-wysokościowa),

5.4. PRZEWIDYWANE ZAGROŻENIA WYSTĘPUJĄCE PODCZAS REALIZACJI ROBÓT BUDOWLANYCH

SKALA	RODZAJ ZAGROŻENIA	MIEJSCE	CZAS WYSTĄPIENIA
wysoka	Porażenie prądem elektrycznym	Istniejąca linia napowietrzna / kablowa / stacja SN/nn	Podczas montażu/podłączenia urządzeń, osprzętu
wysoka	Wpadnięcie do rowu/ przygnięcie pracownika	Urządzenia energetyczne istniejące i objęte projektem	Podczas robót przy wykopie i posadowieniu urządzeń
średnia	Potrącenie samochodem, sprzętem mechanicznym	Droga, teren placu budowy	Podczas realizacji zadania

5.5. SZKOLENIE PRACOWNIKÓW PRZED PODJĘCIEM PRAC BUDOWLANYCH

Przed każdym przystąpieniem do realizacji robót szczególnie niebezpiecznych, należy przeprowadzić instruktaż pracowników, zgodnie z Rozp. MPiPS z dnia 27 lipca 2004 r w sprawie szczegółowych zasad szkolenia w dziedzinie bezpieczeństwa i higieny pracy (Dz. U. nr 180, poz. 1860), w szczególności uwzględniając:

- zasady postępowania w przypadku wystąpienia zagrożenia,
- zasady bezpośredniego nadzoru nad pracami szczególnie niebezpiecznymi przez wyznaczone w tym celu osoby,
- zasady stosowania przez pracowników środków ochrony indywidualnej oraz odzieży i obuwia roboczego.

Przeprowadzenie instruktażu pracowników należy odnotować w dzienniku budowy.

5.6. ŚRODKI TECHNICZNE I ORGANIZACYJNE ZAPOBIEGAJĄCE NIEBEZPIECZEŃSTWOM WYNIKAJĄCYM Z WYKONANIA ROBÓT BUDOWLANYCH

Środki techniczne i organizacyjne, zapobiegające niebezpieczeństwom wynikającym z wykonywania robót w strefach szczególnego zagrożenia zdrowia lub w ich sąsiedztwie, w tym zapewniające bezpieczną i sprawną komunikację, umożliwiającą szybką ewakuację na wypadek pożaru, awarii i innych zagrożeń:

- pracownicy wykonujący prace montażowe i instalacyjne przy linii kablowej 0,4kV powinni być przeszkoleni i wykonywać prace zgodnie z „Instrukcją wykonywania PPN [prac pod napięciem] w liniach napowietrznych i kablowych 0,4 kV”,
- teren robót należy wygrodzić folią koloru białoczerwonego,
- robót nie wykonywać po zmroku, ani w warunkach złej widoczności,
- nie wykonywać w pobliżu linii napowietrznej prac dźwigiem,
- bezpieczną i sprawną komunikację zapewnia droga publiczna, na której będzie wykonywane projektowane przyłącze,
- pomiary elektryczne powinny wykonywać dwie osoby, w tym co najmniej jedna z uprawnieniami do wykonywania pomiarów.

5.7. PODSTAWA PRAWNA

- ustawa z dnia 26 czerwca 1974 r. Kodeks pracy (Dz. U. 1974 nr 24 poz. 141 z późn. zm.);
- ustawa z dnia 7 lipca 1994 r. – Prawo budowlane (Dz. U. 1994 Nr 89 poz. 414 z późn. zm.);
- ustawa z dnia 21 grudnia 2000 r. o dozorze technicznym (Dz. U. nr 122, poz. 1321 z późn. zm.);
- Rozporządzenie Ministra Infrastruktury z dnia 23 czerwca 2003 r. w sprawie informacji dotyczącej bezpieczeństwa i ochrony zdrowia oraz planu bezpieczeństwa i ochrony zdrowia (Dz.U. 2003 nr 120 poz. 1126);
- Rozporządzenie Ministra Rodziny, Pracy i Polityki Społecznej z dnia 29 maja 2019 r. zmieniające rozporządzenie w sprawie szkolenia w dziedzinie bezpieczeństwa i higieny pracy (Dz.U. 2019, poz. 1099);
- Rozporządzenie Rady Ministrów z dnia 28 maja 1996 r w sprawie profilaktycznych posiłków i napojów (Dz. U. Nr 60, poz. 278 z późn. zm.);
- Rozporządzenia Ministra Pracy i Polityki Socjalnej z dnia 26 września 1997 r. w sprawie ogólnych przepisów bhp (Dz. U. nr 129, poz. 844 z późn. zm.);
- Rozporządzenie Ministra Infrastruktury z dnia 6 lutego 2003 r w sprawie bezpieczeństwa i higieny pracy podczas wykonywania robót budowlanych (Dz. U. nr 47, poz. 401).